

Polska Spółka Gazownictwa sp. z o.o.
Oddział Zakład Gazowniczy w Zabrze
ul. Szczęść Boże 11, 41-800 Zabrze
tel. 32 398 50 00, faks 32 271 78 01

WODOCIĄGÓW I KANALIZACJI
W WILAMOWICACH

25. 11. 2025

1832 / ZW / 2025

Gazownia w Bielsku-Białej

ul. Grażyńskiego 3, 43-300 Bielsko-Biała
tel. 22 444 33 33
gazownia.bielsko.biala@psgaz.pl

Zakład Wodociągów

i Kanalizacji

w Wilamowicach

ul. Sienkiewicza 2a
43-330 Wilamowice

Wasz znak: 1706/ZW/2025
Nasz znak: PSGZA.0155.763.2497.25

Bielsko-Biała, 20.11.2025

Dot.: uzgodnienia trasy projektowanej budowy oraz przebudowy kanalizacji sanitarnej w Starej Wsi w rejonie ul. Okrężnej.

Szanowni Państwo,

w odpowiedzi na pismo z dnia 03.11.2025 r. (data wpływu 12.11.2025 r.) w ww. sprawie informujemy, że na załączonym planie, w zakresie opracowania, naniesiono orientacyjnie przebieg czynnej sieci gazowej:

- niskiego ciśnienia Dz40 (PE),
- niskiego ciśnienia Dz90 (PE),
- niskiego ciśnienia DN50 (STAL),
- niskiego ciśnienia DN80 (STAL).

Przy pracach projektowych i wykonawczych w obrębie naszych urządzeń, należy uwzględnić przepisy wynikające z Rozporządzenia Ministra Gospodarki z dnia 26 kwietnia 2013 r. w sprawie warunków technicznych, jakim powinny odpowiadać sieci gazowe i ich usytuowanie (Dz. U. z dnia 4 czerwca 2013 r. poz. 640).

Strefy kontrolowane ww. gazociągów wynoszą:

- 1,0 m tj. po 0,5 m w każdą stronę od osi gazociągu wybudowanego po 2001 r.
- 3,0 m tj. po 1,5 m w każdą stronę od osi gazociągu wybudowanego przed ww. datą.

Przedstawiony projekt zagospodarowania terenu uzgadniamy z następującymi uwagami:

- W przebiegu równoległym projektowanej sieci z ww. siecią gazową należy zachować odległość wg ww. stref kontrolowanych.
- W miejscu skrzyżowania projektowanej sieci z ww. siecią gazową należy zachować odległość pionową nie mniejszą niż 0,2 m.
- Kąt skrzyżowania projektowanej sieci kanalizacji sanitarnej z ww. siecią gazową powinien być zbliżony do 90°, ale nie mniejszy niż 60°.

- Miejsce skrzyżowania projektowanej sieci z naszymi urządzeniami należy zabezpieczyć zgodnie z obowiązującymi przepisami.
- Każdą zmianę w stosunku do przedstawionego projektu należy ponownie uzgodnić z PSG.
- W przypadku niezachowania normatywnych odległości od gazociągów oraz innych zmian mających wpływ na eksploatację i bezpieczeństwo sieci gazowej, należy wystąpić o wydanie stosownych warunków technicznych przebudowy sieci gazowej. Przebudowa gazociągu winna być wykonana staraniem i na koszt Inwestora.
- Wszelkie prace w rejonie sieci gazowej prowadzić ręcznie, bez użycia sprzętu mechanicznego, z zachowaniem szczególnej ostrożności i pod nadzorem przedstawiciela PSG.
- Nie lokalizować w pasie eksploatacyjnym gazociągu sprzętu i materiałów budowlanych (1,0 m po 0,5 m w każdą stronę od osi gazociągu niskiego ciśnienia).
- Należy zapewnić dostęp do kontroli i prac eksploatacyjnych dla ww. sieci gazowej.
- Posadowienie sieci gazowej określić poprzez wykonanie przekopów kontrolnych w obecności naszego przedstawiciela.
- Przed zasypaniem odkrytej sieci gazowej należy uzyskać opinię od naszego przedstawiciela.
- W przypadku uszkodzenia sieci gazowej wykonawca będzie obciążony kosztami usunięcia awarii oraz poniesionych strat paliwa gazowego.

W terminie 14 dni przed przystąpieniem do robót w pobliżu ww. sieci gazowej Inwestor winien zwrócić się z pismem w sprawie prowadzenia nadzoru branżowego do Gazowni w Bielsku-Białej.

W tym celu pismo w wersji papierowej należy przesać do Gazowni na adres: ul. Michała Grażyńskiego 3, 43-300 Bielsko-Biała. W piśmie należy powołać się na powyższe uzgodnienie, podając jego datę i znak, a także wskazać czego ma dotyczyć nadzór, gdzie oraz w jakim terminie ma być prowadzony, wraz z danymi do kontaktu oraz do wystawienia faktury (m.in. nr NIP/PESEL).

Dodatkowo w celu usprawnienia przebiegu sprawy skan pisma należy przesać na adres e-mail: gazownia.bielsko.biala@psgaz.pl.

Nadzór wykonywany jest odpłatnie.

Uzgodnienie ważne jest przez okres 2 lat od daty wystawienia niniejszego pisma.

Fakturę za rozeznanie sprawy prześlemy w terminie późniejszym.

Z poważaniem,

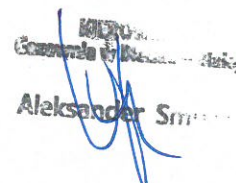
Aleksander Smol

Załączniki:

- Projekt zagospodarowania terenu - 4 szt.

Kopia:

- Gazownia w Bielsku-Białej.

Administratorem danych osobowych jest PSG sp. z o.o. z siedzibą przy ul. Bandrowskiego 16, 33-100 Tarnów. Szczegółowa informacja nt. przetwarzania danych osobowych znajduje się na stronie psgaz.pl w zakładce o nas.

Opracował: Michał Stachura

Zakład Wodociągów i Kanalizacji
ul. Sienkiewicza 2A, 43-330 Wilamowice

Polska Spółka Gazownictwa sp. z o.o.
ul. W. Bandrowskiego 16, 33-100 Tarnów
Oddział Zakład Gazowniczy w Zabrze
Gazownia w Bielsku - Białej
ul. Grażyńskiego 3, 43-300 Bielsko - Biała
tel. 22 444 33 33
NIP 525 24 96 411
KPS 0000374001 REGON 142739518

WYKOWNIK
Opracował: M. Kuku - MS
Aleksander Smusz

Zakład Wodociągów i Kanalizacji
ul. Sienkiewicza 2A, 43-330 Wilamowice

Skala:	1:500	Data:	2025-10-31
--------	-------	-------	------------

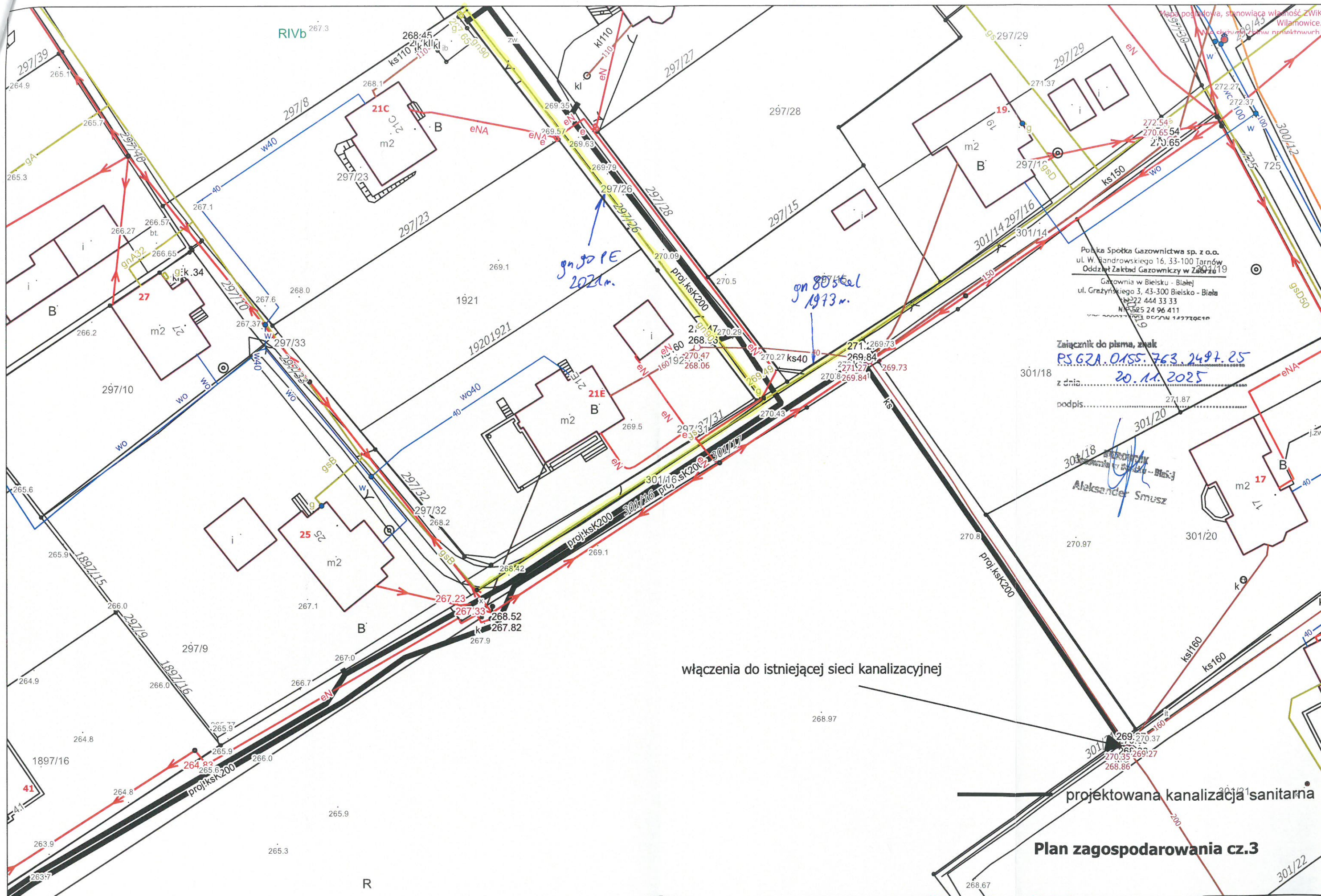

Polka Spółka Gazownictwa sp. z o.o.
ul. W. Bandrowskiego 16, 33-100 Tarnów
Oddział Zakład Gazowniczy w Zabrze
Gazownia w Bielsku - Białej
ul. Grażyńskiego 3, 43-300 Bielsko - Biała
NIP 22 444 33 33
REGON 14770510

Załącznik do pisma, znak
PS.GZ.0155.763.2497.25
z dnia **20.11.2025**
podpis.....

Aleksander Smusz

włączenia do istniejącej sieci kanalizacyjnej

projektowana kanalizacja sanitarna

Plan zagospodarowania cz.3

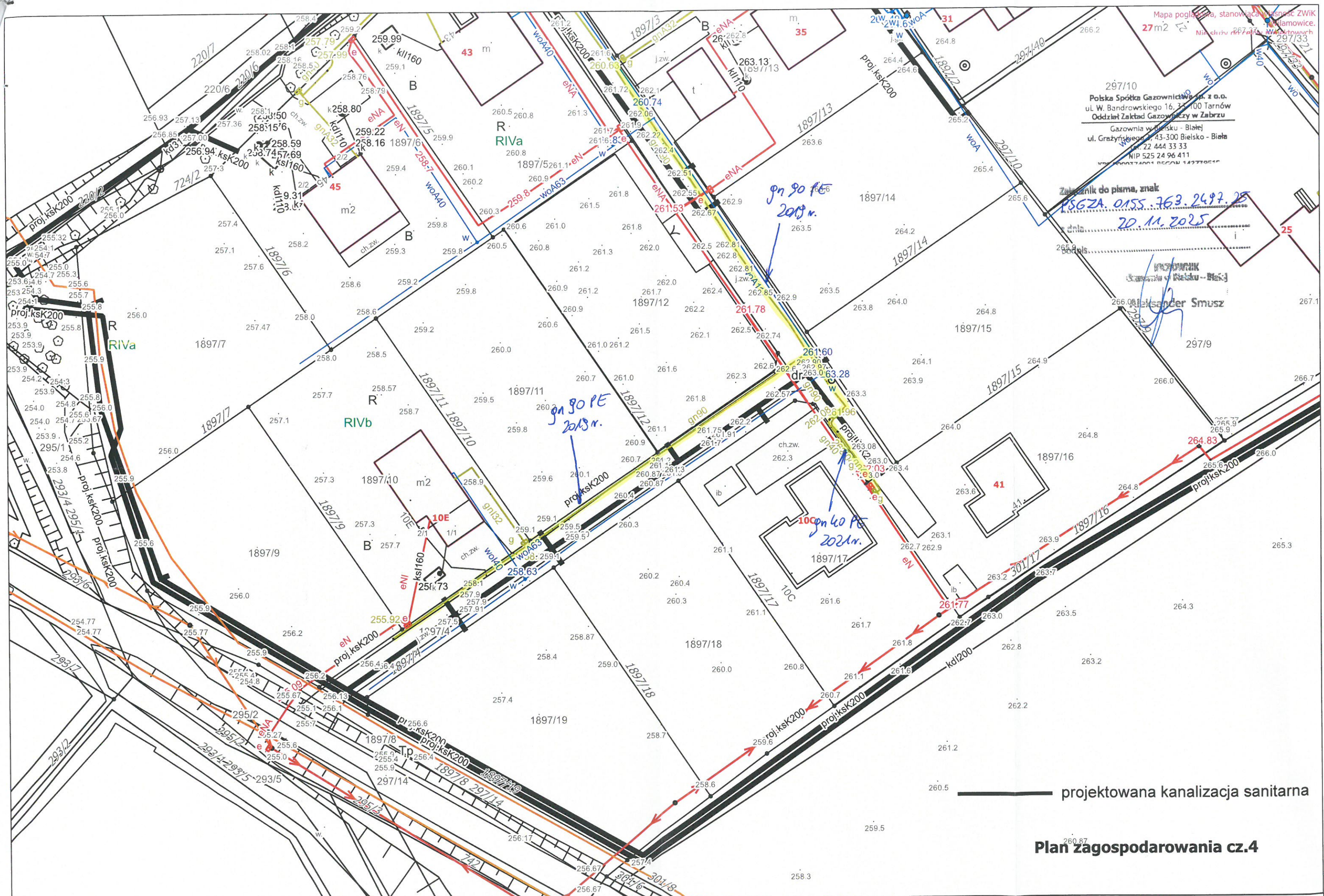

Mapa poglądowa, stanowiąca własność ZWIK Wilamowice.
Niniejszy projekt jest własnością ZWIK Wilamowice.
297/10
Polska Spółka Gazownictwa sp. z o.o.
ul. W. Bandrowskiego 16, 33-100 Tarnów
Oddział Zakład Gazowniczy w Zabrzcu
Gazownia w Białej - Białej
ul. Grażynskiego 43-300 Białej - Białej
NIP 525 24 96 411
KRS 000074001 REGON 14778510

Załącznik do pisma, znak
PSGZA. 0155.763.2497.25
dnia 20.11.2025

Aleksander Smusz

projektowana kanalizacja sanitarna

Plan zagospodarowania cz.4